

DET 01 ESC 1:75 PLANTA DE LOCAÇÃO

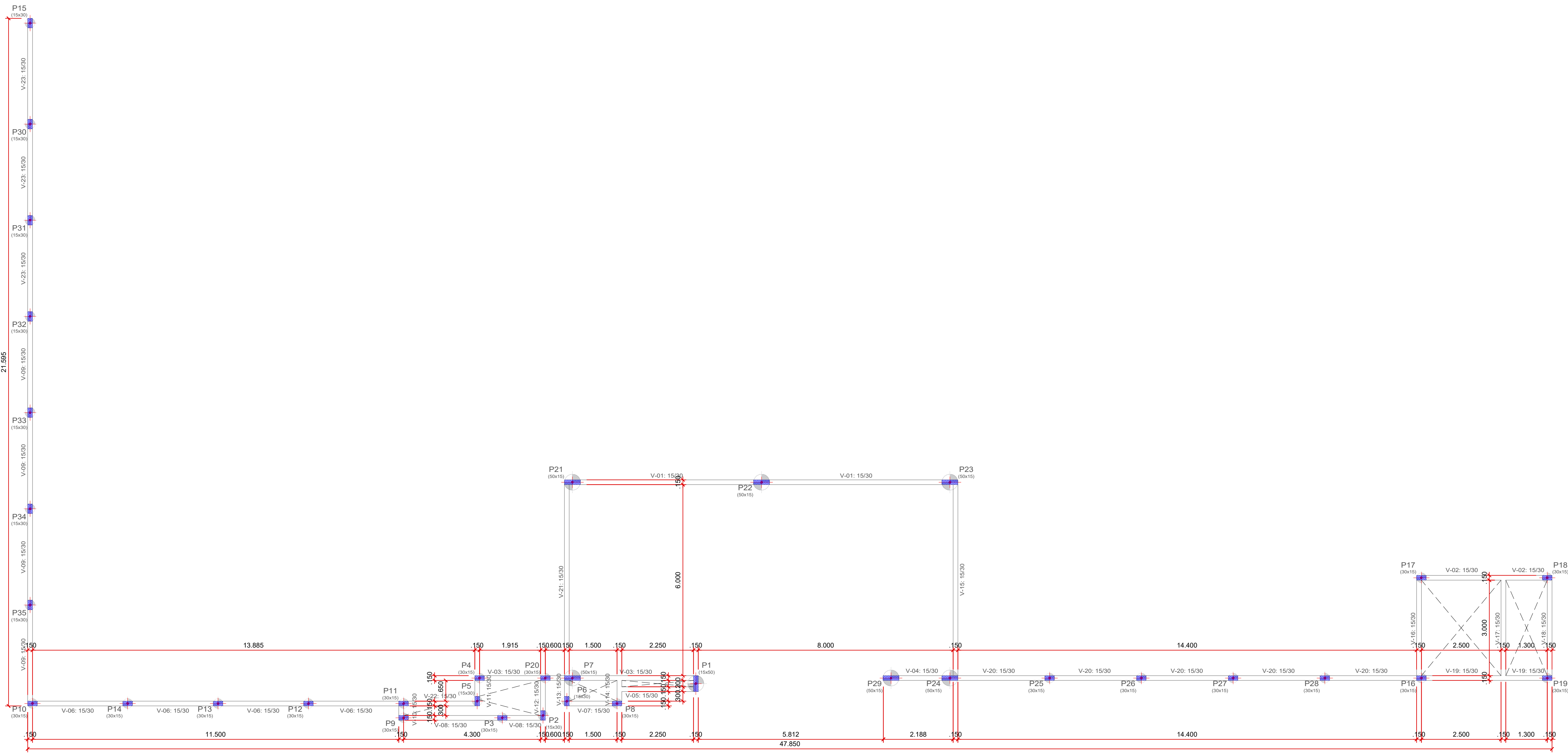

Vigas Baldrames - Superfície total: 17,04 m²			
Elemento	Quantidade	Unidade	Valor (m³)
Viga Fund.	10,40	m³	20,80
Forma lateral	60,84	m²	121,68
Forma (top. e fund.)	72,16	m²	144,32
Total	143,36	m³	286,72
Indicador (por m³)	0,709	m³	141,25

DET 02 ESC 1:75 PLANTA DE FORMA VIGAS BALDRAMES

PROJETO LEGAL - ESTRUTURAL

ENDEREÇO: RUA RANULFO BUENO, BURITI DE GOIÁS - CEP: 76152-000

PREFEITURA DE BURITI DE GOIÁS
REFORMA - CEMITÉRIO MUNICIPAL

PROPRIETÁRIO: MUNICÍPIO DE BURITI DE GOIÁS - CNPJ: 26.867.770/0001-20

AUTOR DO PROJETO: GUILHERME ALVES PEREIRA - CREA: 1016919654D-GO

RESPONSÁVEL TÉCNICO:

PREFEITURA DE
BURITI DE GOIÁS

CONTEÚDO:
PLANTAS DE FORMAS

ÁREA DO TERRENO
0,00 m² - 100,00%

ÁREA CONSTRUÍDA TOTAL
96,72 m² - 100,00%

ÁREA TOTAL PERMEÁVEL
0,00 m² - 0,00%

ARQUIVO:
PRANCIAS (ESTRUTURAL A0)

DATA:

ESCALA

01/05

INDICADA



DET 03 ESC 1:75 PLANTA DE FÔRMA VIGAS DE RESPALDO +220 CM

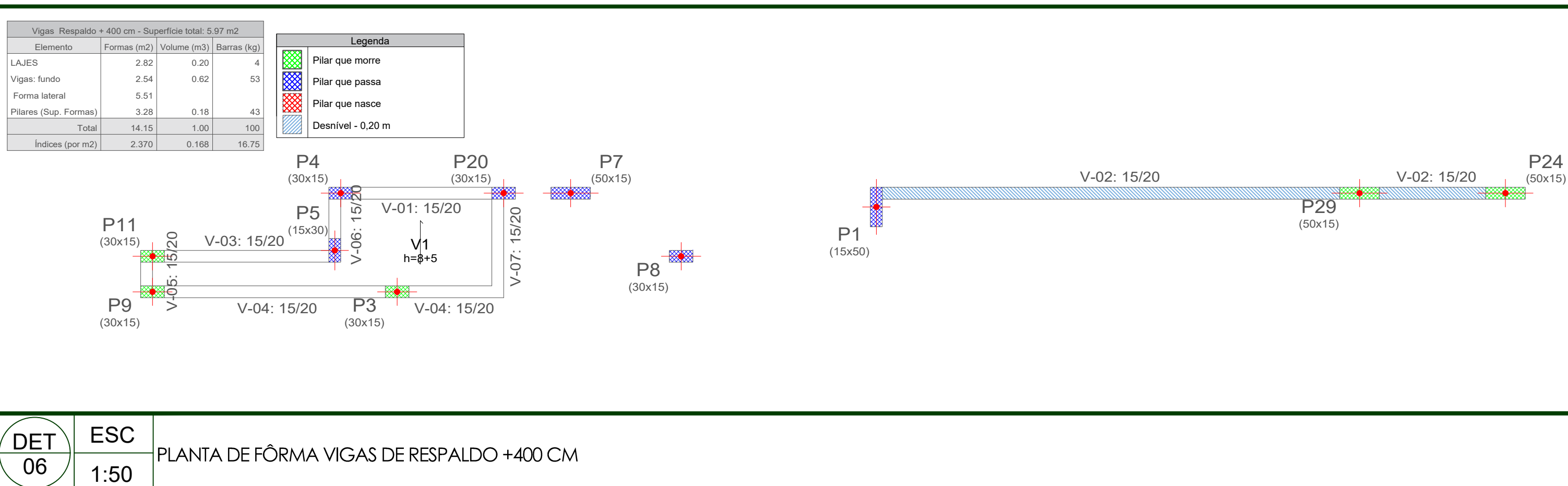
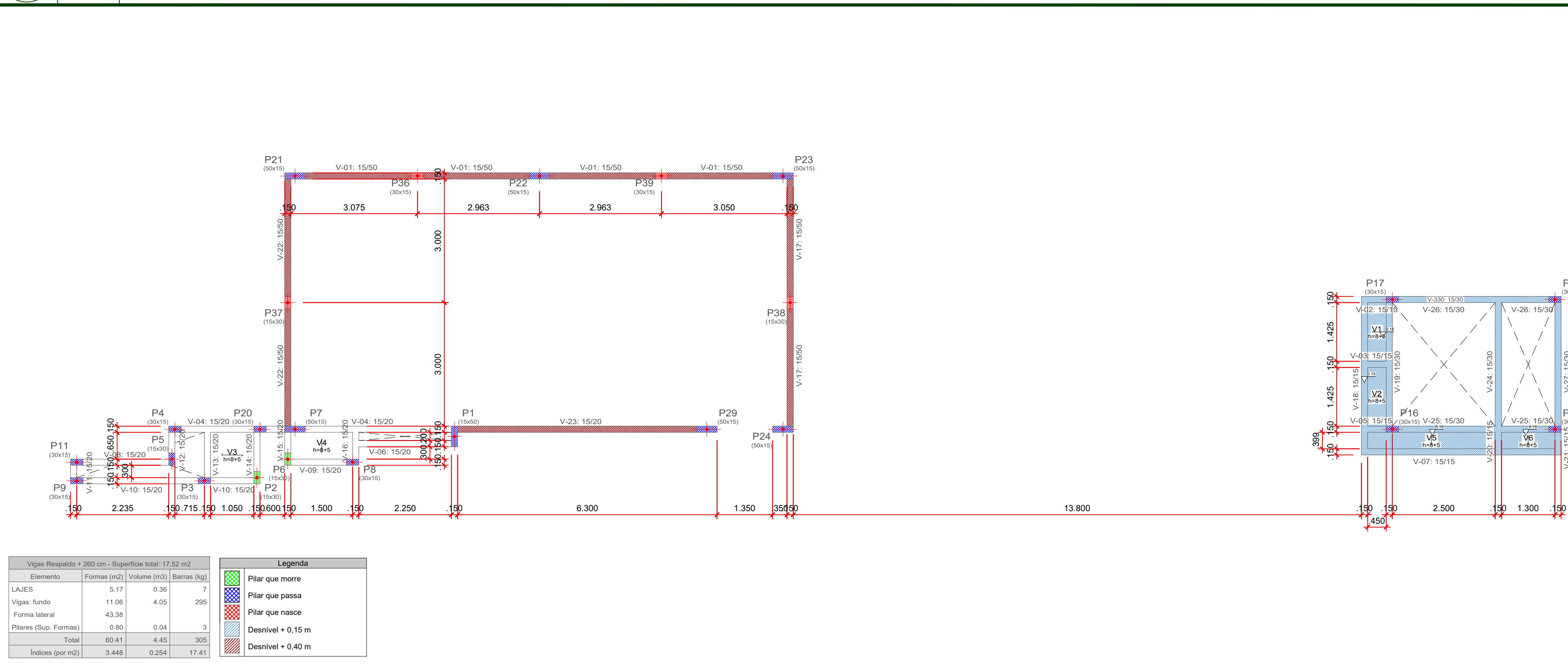

DET 04 ESC 1:75 PLANTA DE FÔRMA VIGAS DE RESPALDO +260 CM

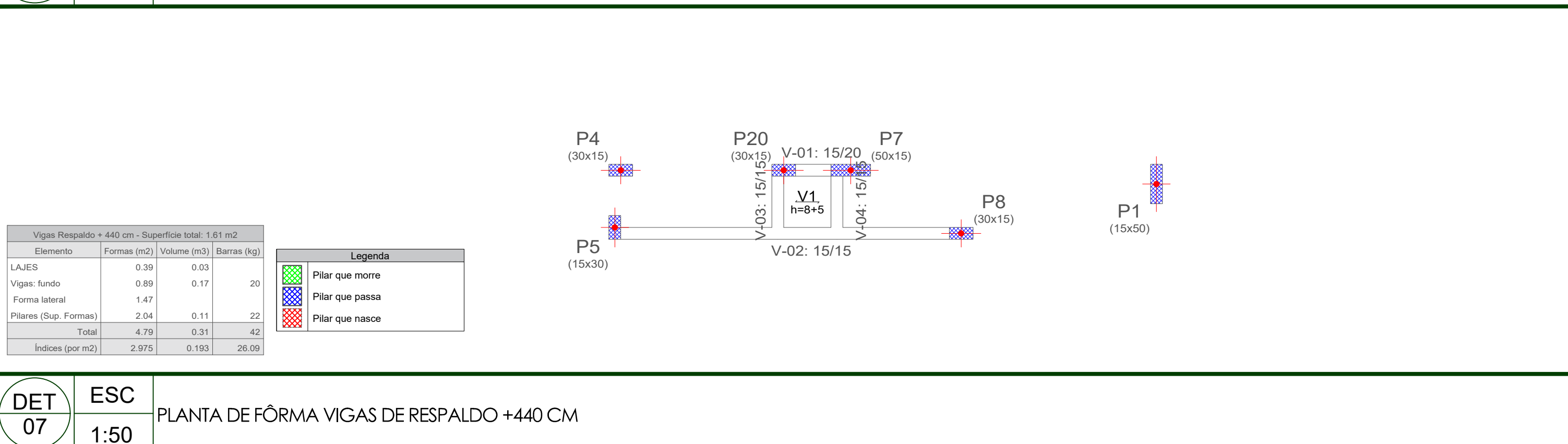
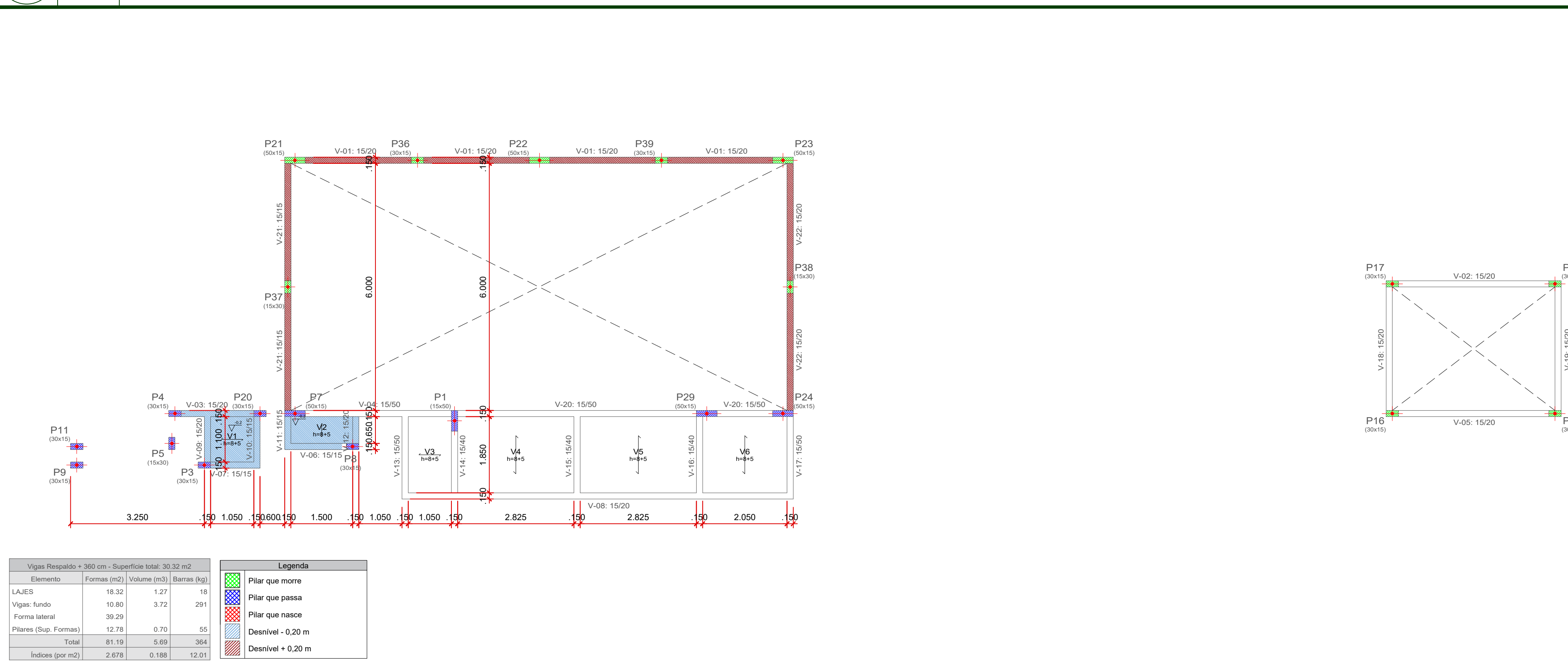

DET 06 ESC 1:50 PLANTA DE FÔRMA VIGAS DE RESPALDO +400 CM

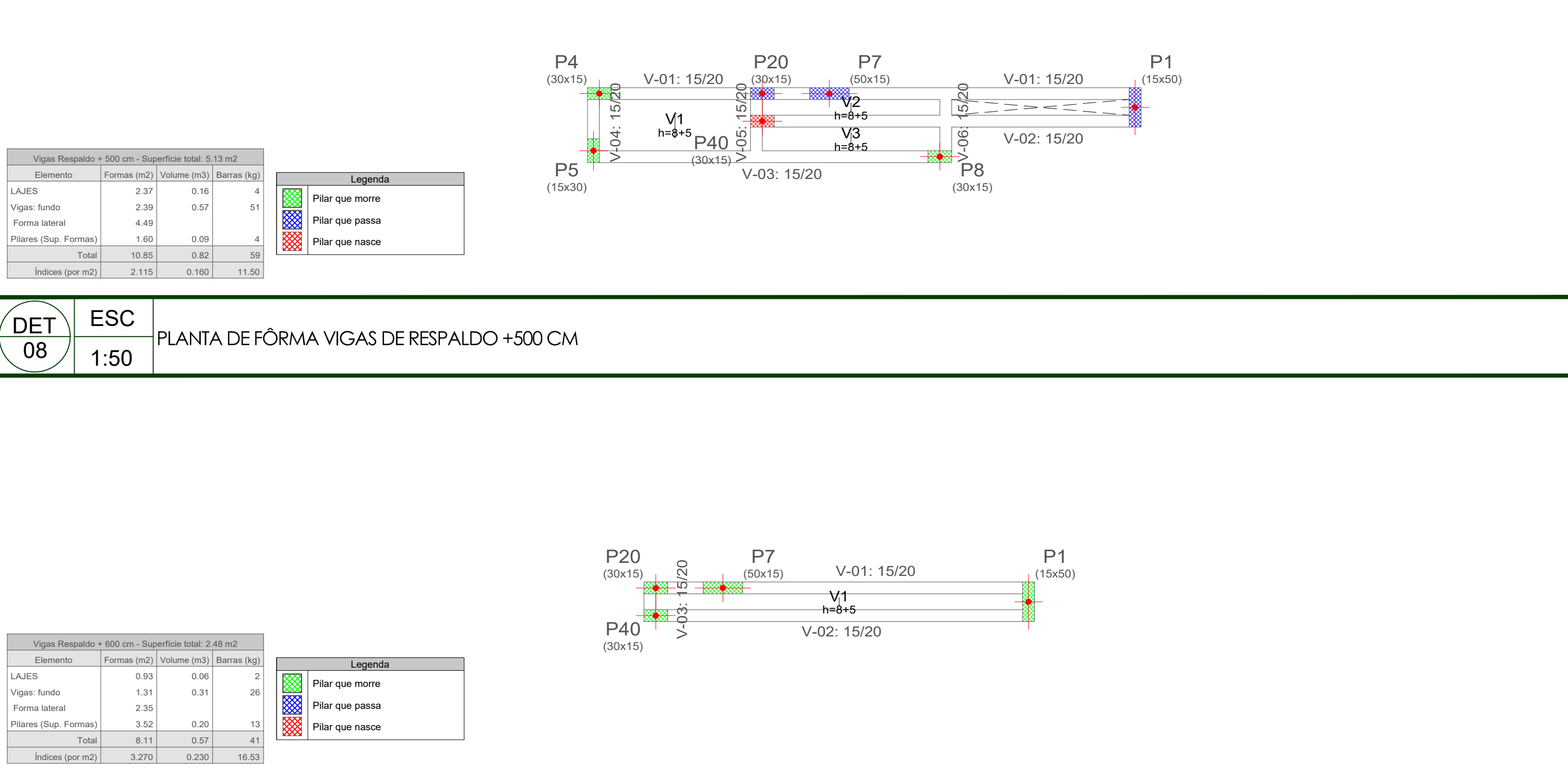

DET 07 ESC 1:50 PLANTA DE FÔRMA VIGAS DE RESPALDO +440 CM

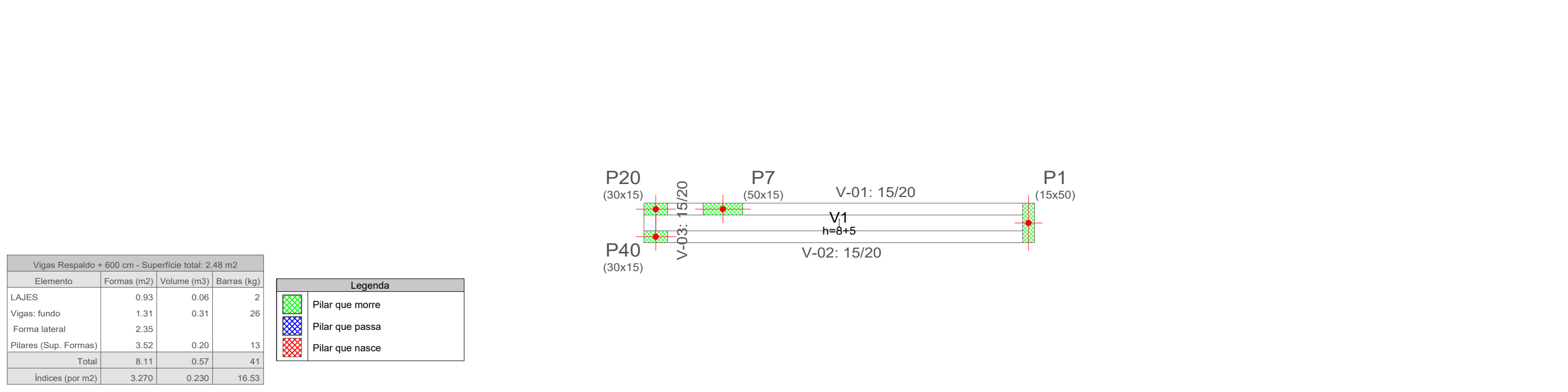

DET 08 ESC 1:50 PLANTA DE FÔRMA VIGAS DE RESPALDO +500 CM

DET 05 ESC 1:75 PLANTA DE FÔRMA VIGAS DE RESPALDO +360 CM

PROJETO LEGAL - ESTRUTURAL

ENDEREÇO: RUA MOISÂMEDES, CAMPO DAS PERDIZES, BURITI DE GOIÁS - CEP: 76162-000

PREFEITURA DE BURITI DE GOIÁS
REFORMA - CEMITÉRIO MUNICIPAL

PROPRIETÁRIO: MUNICÍPIO DE BURITI DE GOIÁS - CNPJ: 26.867.770/0001-20

AUTOR DO PROJETO: GULHERME ALVES PEREIRA - CREA: 191691964D-GO

RESPONSÁVEL TÉCNICO:

PREFEITURA DE BURITI DE GOIÁS	CONTEÚDO: PLANTAS DE FORMAS	ÁREA DO TERRENO	FOLHA: 02/05
		0,00 m² - 100,00%	
		ÁREA CONSTRUÍDA TOTAL	
		96,72 m² - 100,00%	
ARQUIVO: PRANHAS (ESTRUTURAL A0)	DATA: 8/4/2024	ÁREA TOTAL PERMEÁVEL	ESCALA INDICADA
		0,00 m² - 0,00%	



PROJETO LEGAL - ESTRUTURAL

ENDEREÇO: RUA MOISÂMEDES, CAMPO DAS PEREZEAS, BURITI DE GOIÁS - CEP: 76152-000

PREFEITURA DE BURITI DE GOIÁS
REFORMA - CEMITÉRIO MUNICIPAL

PROPRIETÁRIO: MUNICÍPIO DE BURITI DE GOIÁS - CNPJ: 08.798.009/00-20

AUTOR DO PROJETO: GUILHERME ALVES PEREIRA - CREA: 191891964-00

RESPONSÁVEL TÉCNICO:

CONTEÚDO:
PILARES

ÁREA DO TERRENO:
0,00 m² - 100,00%

ÁREA CONSTRUÍDA TOTAL:
96,72 m² - 100,00%

ÁREA TOTAL PERMINEÁVEL:
0,00 m² - 0,00%

ARQUIVO:
FRANÇAS (ESTRUTURAL.A0)

FOLHA:
03/05

DATA:
8/2024

ESCALA:
INDICADA

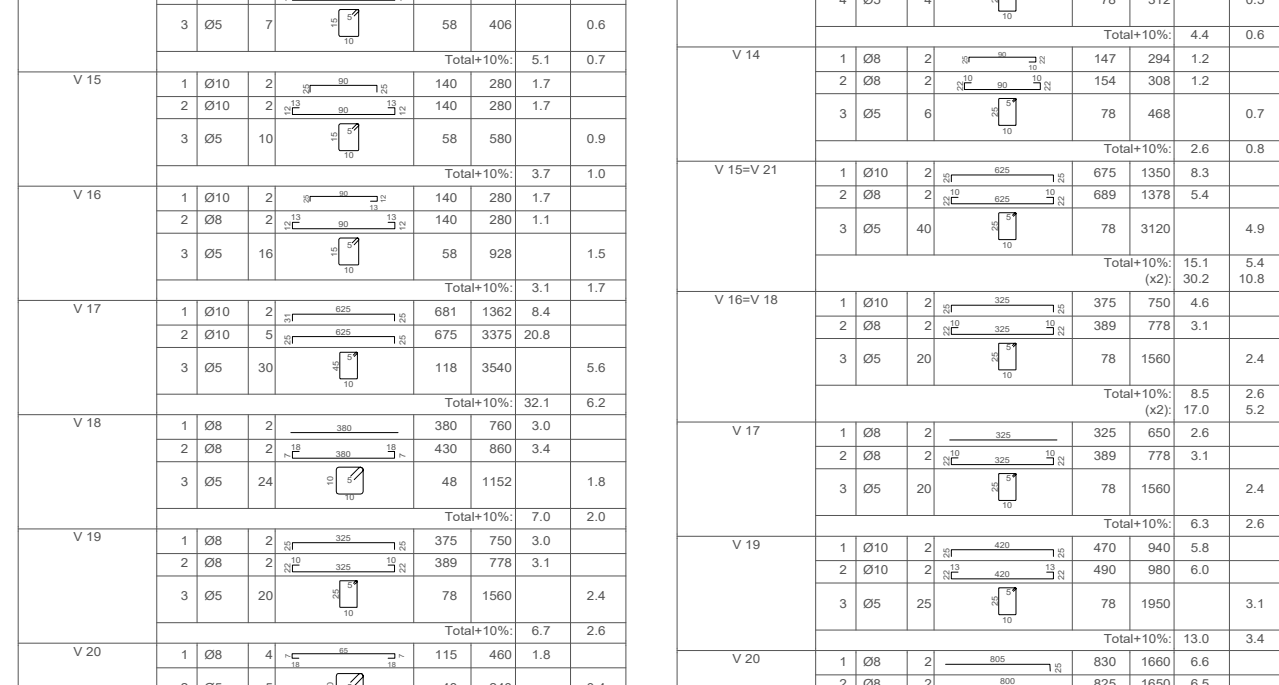
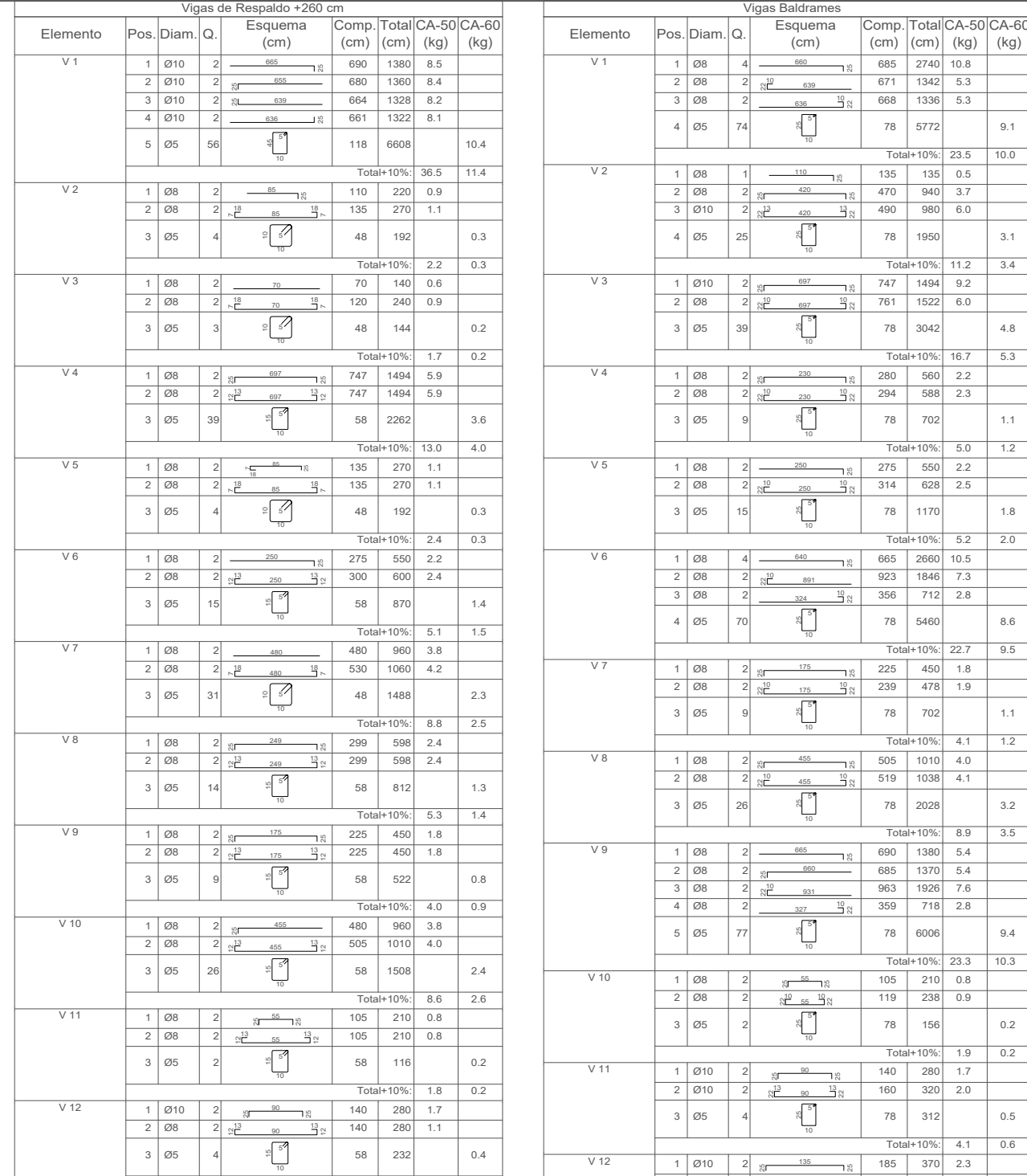

DET 12	ESC 1:50	DETALHAMENTO DAS VIGAS DE RESPALDO + 220 CM
-----------	-------------	---

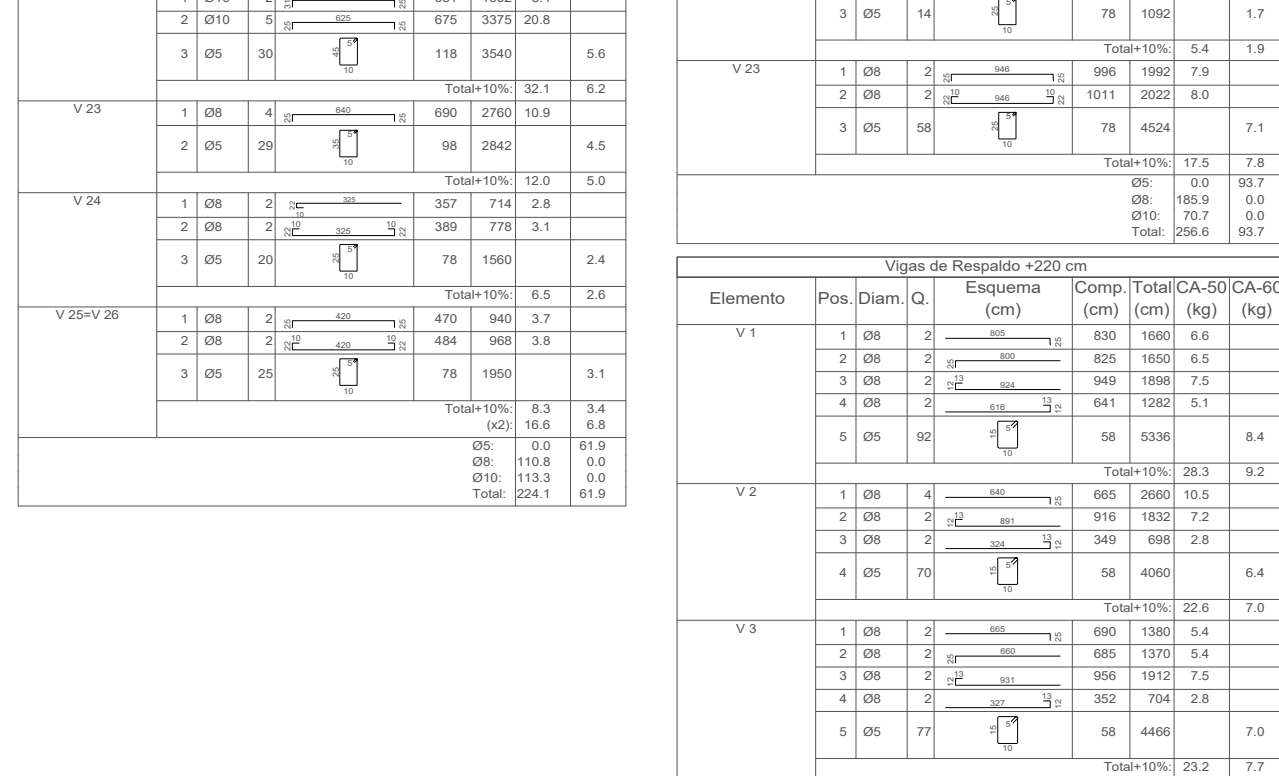

DET 13	ESC 1:50	DETALHAMENTO DAS VIGAS DE RESPALDO +260 CM
-----------	-------------	--



DET 14	ESC 1:50	DETALHAMENTO DAS VIGAS DE RESPALDO +360 CM
-----------	-------------	--

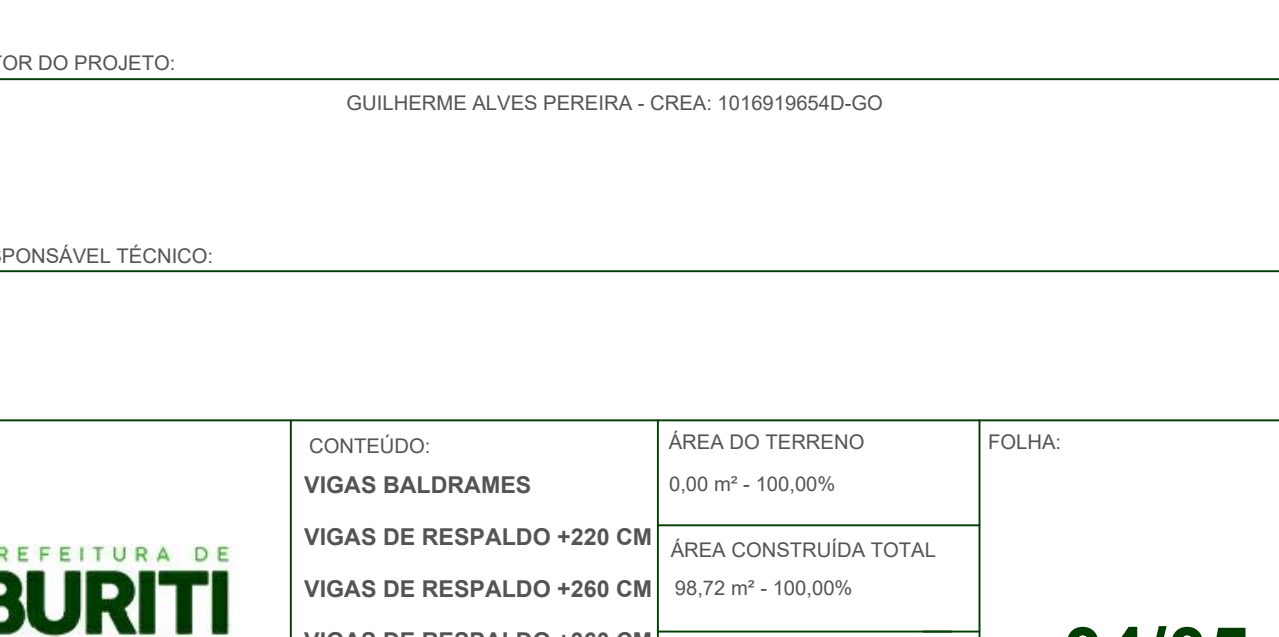

PROJETO LEGAL - ESTRUTURAL						
PREFEITO:		RUA MORSÁMEDES, CAMPO DAS PERDIZES, BURITI DE GOIÁS - CEP: 76152-000				
PREFEITURA DE BURITI DE GOIÁS REFORMA - CEMITÉRIO MUNICIPAL						
PRIETÁRIO:		MUNICÍPIO DE BURITI DE GOIÁS - CNPJ: 28.867.770/0001-20				
OR DO PROJETO:						
GUILHERME ALVES PEREIRA - CREIA : 10169196540-GO						
PONSAVEL TÉCNICO:						
<div>PREFEITURA DE BURITI DE GOIÁS</div>		CONTEÚDO:		FOLHA:		
		VIGAS BALDRAMES		ÁREA DO TERRENO		
		VIGAS DE RESPALDO +220 CM		0,00 m² - 100,00%		
		VIGAS DE RESPALDO +260 CM		ÁREA CONSTRUÍDA TOTAL		
		VIGAS DE RESPALDO +260 CM		96,72 m² - 100,00%		
		VIGAS DE RESPALDO +360 CM		ÁREA TOTAL PERMEÁVEL:		
				0,00 m² - 0,00%		
				ARQUIVO:		
				PRANCHAS (ESTRUTURAL AO)		
				DATA:		
				ESCALA		
				8/4/2024		
				INDICADA		

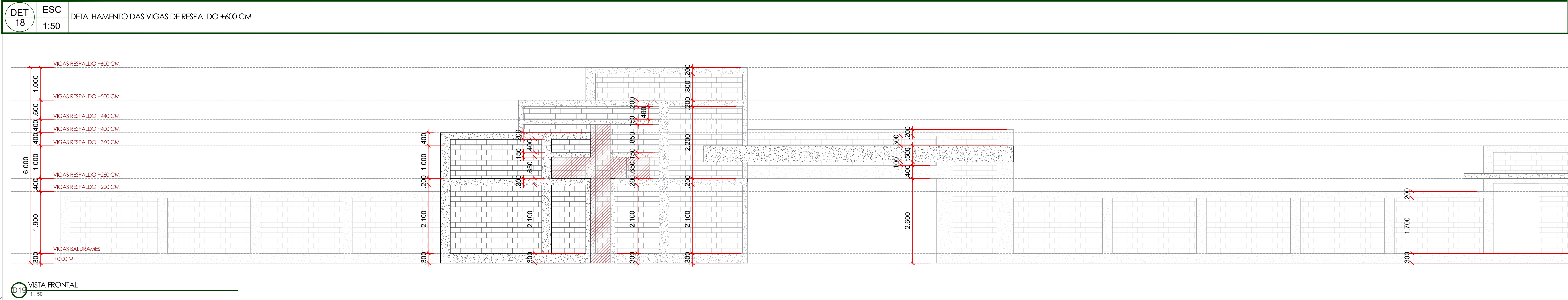
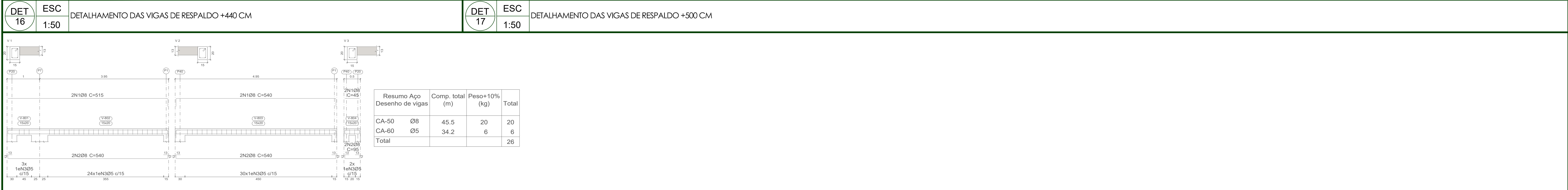
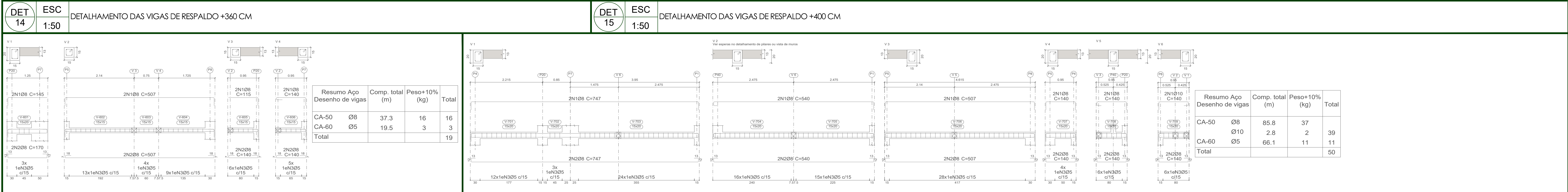
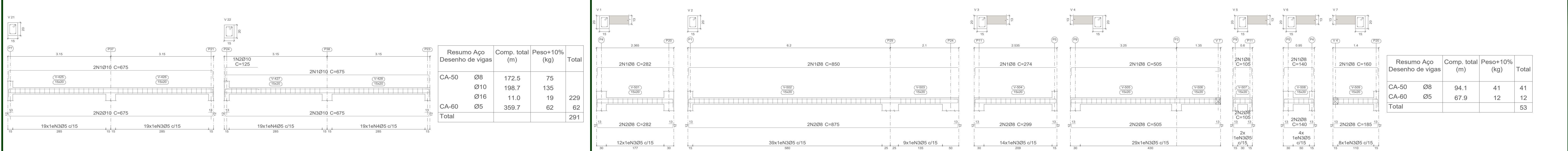

019 VISTA FRONTAL 1:50

